



## Informazioni Generali e Scientifiche 13 Marzo

### Coordinatori:

Prof. Paolo **Caraceni** (Bologna)  
 Prof. Massimo **Levero** (Roma)  
 Prof. Fabio **Marra** (Firenze)  
 Prof.ssa Patrizia **Pontisso** (Padova)  
 Prof. Giovanni **Raimondo** (Messina)

### Sede

Palazzo Bo - Archivio Antico  
 Università degli Studi di Padova  
 Via 8 febbraio 1848, n. 2  
 35122 PADOVA

### Modalità di iscrizione

L'iscrizione all'Evento formativo è gratuita e riservata ad un numero limitato di **70** partecipanti.

### Borse di Studio

Sono previste 30 partecipazioni gratuite destinate a giovani epatologi di età inferiore ai 35 anni appartenenti a gruppi epatologici e gastroenterologici nazionali che abbiano presentato, e successivamente sia stato selezionato, un abstract di massimo una pagina formato A4

(carattere 12pt) entro il 24/02/2013 a: spazio.c@mclink.it

La partecipazione gratuita darà diritto a:

- partecipazione ai lavori scientifici;
- kit congressuale;
- lunch e open coffee break del pomeriggio;
- pernottamento in camera doppia da condividere con un collega (ove previsto);
- attestato di partecipazione;
- attestato ECM (se conseguito);
- partecipazione al XXIII CONVEGNO INTERNAZIONALE "ATTUALITÀ E PROSPETTIVE IN EPATOLOGIA" del 14 Marzo 2014

Sono escluse le spese di viaggio, da considerarsi a proprio carico. La selezione avverrà in base alla qualità scientifica degli abstract sottomessi entro la deadline del 24 Febbraio rigorosamente attinenti alle tematiche previste nel programma scientifico.

La Segreteria Organizzativa non interviene nel processo di selezione degli abstract, che è viceversa soggetta a valutazione insindacabile da parte della Segreteria Scientifica.

## Informazioni Generali e Scientifiche 14 Marzo

### Presidente

Prof. Angelo **Gatta** (Padova)

### Comitato Scientifico

Prof. Carlo **Merkel** (Padova)  
 Prof.ssa Patrizia **Pontisso** (Padova)

### Sede

Aula Morgagni  
 Policlinico Universitario  
 Via Giustiniani, 2  
 35128 PADOVA

### Modalità di iscrizione

L'iscrizione all'Evento formativo è gratuita e riservata ad un numero limitato di **100** partecipanti.

### Contributi Scientifici

Coloro che intendano presentare contributi scientifici per la comunicazione orale dovranno inviare un *abstract* di massimo una pagina formato A4 (carattere 12pt) entro il **24/02/2013** a: spazio.c@mclink.it

La **Fondazione Lionello Forin Hepatos** conferirà un premio di Euro 1.000,00 (al lordo delle ritenute di legge) al presentatore della migliore comunicazione orale.

### E.C.M. - Educazione Continua in Medicina

L'Evento è in fase di accreditamento per le figure professionali di Biologo e Medico Chirurgo per le seguenti discipline: Gastroenterologia, Malattie Infettive, Medicina Interna, Farmacologia e Tossicologia Clinica, Medicina Generale (Medici di Famiglia)

### Segreteria Organizzativa e Provider ECM

Spazio Congressi S.r.l.  
 Via Alfredo Catalani, 39 - 00199 ROMA  
 Tel. e Fax: 06.86204308  
 E-mail: spazio.c@mclink.it

# PRE-MEETING Liver Gymnasium

Padova, 13 Marzo 2014

Palazzo Bo - Archivio Antico - Università degli Studi di Padova



13 Marzo

## Programma Scientifico

- |                    |  |
|--------------------|--|
| <b>09.30-09.45</b> | Accreditamento partecipanti  |
| <b>09.45-10.00</b> | Introduzione e obiettivi dell'Evento formativo<br>P. Pontisso (Padova)                                       |
| <b>10.00-11.00</b> | <b>Poster view:</b> Steatoepatite e Fibrosi; Virus epatitici: HBV e HCV                                      |
| <b>11.00-12.15</b> | Poster Discussion: Steatoepatite e Fibrosi<br>Senior Expert: F. Marra (Firenze)                              |
| <b>12.15-13.30</b> | Poster Discussion: Virus epatitici: HBV e HCV<br>Senior Expert: G. Raimondo (Messina)                        |
| <b>13.30-15.00</b> | <b>Lunch and poster view:</b> Malattia epatica avanzata e rigenerazione epatica; Tumore primitivo del fegato |
| <b>15.00-16.15</b> | Poster Discussion: Malattia epatica avanzata e rigenerazione epatica<br>Senior Expert: P. Caraceni (Firenze) |
| <b>16.15-17.30</b> | Poster Discussion: Tumore primitivo del fegato<br>Senior Expert: M. Levero (Roma)                            |
| <b>17.30-17.40</b> | <i>Take-home message</i><br>P. Pontisso (Padova)   |
| <b>17.40-17.50</b> | Questionario di verifica dell'apprendimento  |
| <b>17.50</b>       | Chiusura dei lavori  |

# XXIII CONVEGNO INTERNAZIONALE

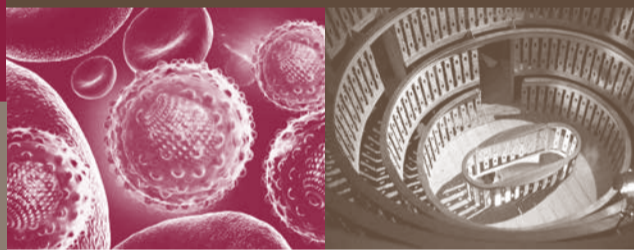

## Attualità e Prospettive in Epatologia

Padova, 14 Marzo 2014

Policlinico Universitario di Padova - Aula Morgagni

14 Marzo

## Programma Scientifico

- |                    |  |   |
|--------------------|--|---|
| <b>09.00-09.30</b> | Accreditamento partecipanti  |   |
| <b>09.00-09.15</b> | <b>Apertura del Convegno e saluto delle Autorità</b>   |   |
| <b>09.15-10.45</b> | <b>SESSIONE I: EPATOPATIE TRASMISSIBILI</b><br><i>Moderatori: G. Fattovich (Verona) - P. Pontisso (Padova)</i><br>Indici prognostici nell'evoluzione dell'epatite B<br>Nuove strategie nella terapia dell'epatite C<br>Epatite B e risposta immune<br>Malattie parassitarie e danno epatico in Italia  | M.R. Brunetto (Pisa)<br>J.M. Pawlotsky (Creteil, France)<br>C. Ferrari (Parma)<br>Z. Bisoffi (Negrar, VR) |
| <b>10.45-11.00</b> | <i>Coffee break</i>  |   |
| <b>11.00-11.30</b> | <b>LETTURA MAGISTRALE - Introduzione: D. Sacerdoti (Padova)</b><br>HCV e steatosi epatica  | F. Negro (Genève, Switzerland)  |
| <b>11.30-13.00</b> | <b>COMUNICAZIONI ORALI SELEZIONATE</b><br><i>Moderatori: M. Bolognesi (Padova) - L. Chemello (Padova)</i>  |   |
| <b>13.00-14.00</b> | <i>Lunch break</i>   |   |
| <b>14.00-15.30</b> | <b>SESSIONE II: GESTIONE CLINICA DELL'EPATOPATIA</b><br><i>Moderatori: F. Fabris (Padova) - C. Merkel (Padova)</i><br>Rilevanza dei profili genetici nella progressione dell'epatopatia<br>Embolization of spontaneous porto-systemic shunts<br>for refractory hepatic encephalopathy<br>Obesità e danno epatico<br>Anticoagulazione nel cirrotico | S. Fargion (Milano)<br>W. Laleman (Leuven, Belgium)<br>R. Vettor (Padova)<br>E. Villa (Modena)            |
| <b>15.30-17.00</b> | <b>SESSIONE III: LA MALATTIA EPATICA AVANZATA</b><br><i>Moderatori: M. Bernardi (Bologna) - U. Cillo (Padova)</i><br>Cellule progenitriche epatiche e tumorigenesi<br>Imaging e definizione di efficacia terapeutica nell'HCC<br>Infezioni e funzione cognitiva nella cirrosi avanzata<br>Monitoraggio a distanza dell'encefalopatia epatica       | D. Alvaro (Roma)<br>L. Crocetti (Pisa)<br>O. Riggio (Roma)<br>P. Amodio (Padova)                          |
| <b>17.00-17.20</b> | <b>Consegna del Premio "Fondazione Lionello Forin Hepatos" per la migliore comunicazione</b><br><i>Coordinatori: Prof. A. Gatta, Sig. M. Forin (Padova)</i>  |   |
| <b>17.20-17.30</b> | <i>Take-home messages</i>  | A. Gatta (Padova)   |
| <b>17.30-17.40</b> | Questionario ECM e chiusura Convegno   |   |